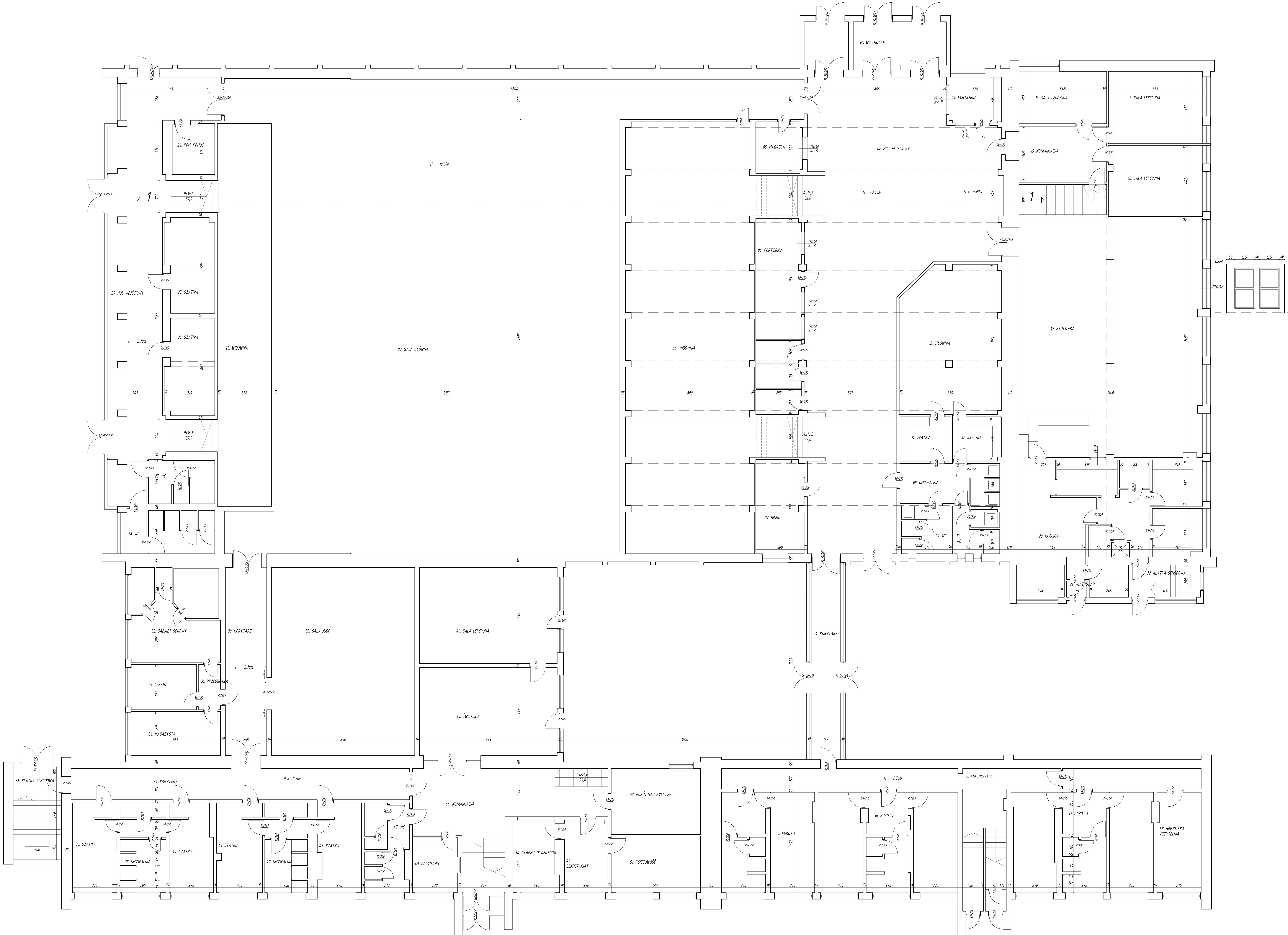

pow. netto

L.P.	NAZWA POMIESZCZENIA	POW. m²
01	WIATROŁAP	26,2
02	HOL WEJŚCIOWY	227,4
03	SALA GŁÓWNA	679,4
04	WIDOWNIA	226,7
05	MAGAZYN	9,2
06	PORTIERNIA	21,2
07	BIURO	17,4
08	UMYWALNIA	15,7
09	WC	9,3
10	WC	8,1
11	SZATNIA	8,7
12	SZATNIA	8,2
13	SIŁOWNIA	56,5
14	PORTIERNIA	9,2
15	KOMUNIKACJA	20,5
16	SALA LEKCYJNA	17,8
17	SALA LEKCYJNA	26,3
18	SALA LEKCYJNA	25,7
19	STOŁÓWKA	168,4
20	KUCHNIA	77,5
21	WIATROŁAP	1,3
22	KLATKA SCHODOWA	8,6
23	WIDOWNIA	90,4
24	POM. POMOCNICZE	8,3
25	SZATNIA	17,3
26	SZATNIA	17,8
27	WC	11,2
28	WC	15,5
29	HOL WEJŚCIOWY	94,8
30	KORYTARZ	30,2
31	PRZEDSIONEK	3,9
32	GABINET ODNOWY	32,4
33	LEKARZ	11,5
34	MASAŻYSTA	15,3
35	SALA JUDO	104,1
36	KLATKA SCHODOWA	17,2
37	KORYTARZ	40,8
38	SZATNIA	14,2
39	UMYWALNIA	15,3
40	SZATNIA	14,6
41	SZATNIA	15,3
42	UMYWALNIA	14,6
43	SZATNIA	14,7
44	KOMUNIKACJA	57,4
45	ŚWIETLICA	46,8
46	SALA LEKCYJNA	51,1
47	WC	14,7
48	PORTIERNIA	8,9
49	SEKRETARIAT	12,2
50	GABINET DYREKTORA	12,1
51	KSIĘGOWOŚĆ	19,5
52	POKÓJ NAUCZYCIELSKI	22,8
53	KOMUNIKACJA	58,3
54	KORYTARZ	24,3
55	POKÓJ 1	50,9
56	POKÓJ 2	51,2
57	POKÓJ 3	50,7
58	BIBLIOTEKA / CZYTELNIA	16,9
	SUMA	2766,5

archoma s.c.
Aleksandra Nurek Maciej Grychowski

JEDNOSTKA PROJEKTOWA:
ARCHOMA s.c. Aleksandra Nurek Maciej Grychowski
40-635 Katowice
ul. Ziołowa 43B
NIP: 954 270 72 49
e-mail: archoma@archoma.pl
www.archoma.pl
tel. +48 32 608 31 39
fax. +48 32 729 70 47
kom. +48 606 111 808
kom. +48 500 282 812

ZMIANA WARUNKÓW OCHRONY PRZECIWPOŻAROWEJ I PRZEBUDOWA BUDYNKU MIEJSKIEGO OŚRODKA SPORTU I REKREACJI W SOSNOWCU PRZY UL. BACZYŃSKIEGO 4

INWESTOR:	LOKALIZACJA:
MOSIR w Sosnowcu, ul. 3 Maja 41, 41-200 Sosnowiec	ul. Baczyńskiego 4, 41-203 Sosnowiec, dz. nr 5780/2; 5779
NR PROJEKTU: 181/15	FAZA PROJ.: PW
NAZWA RYS.: RZUT PARTERU - STAN ISTNIEJĄCY	
SKALA: 1:100	NR RYS.: IN2
DATA: listopad 2015	
PROJEKTANT: mgr inż. arch. Maciej Grychowski nr upr. 12/06/SLOKK	PODPIS:
SPRAWDZAJĄCY: mgr inż. arch. Aleksandra Nurek nr upr. 405/01	
OPRACOWANIE: mgr inż. arch. Marek Pawlus	

KOPIOWANIE ORAZ POWIELANIE DOKUMENTACJI BEZ ZGODY AUTORA ZABRONIONE. WSZELKIE PRAWA ZASTRZEŻONE.