

Elewacja od strony dz. nr ewid 409/42

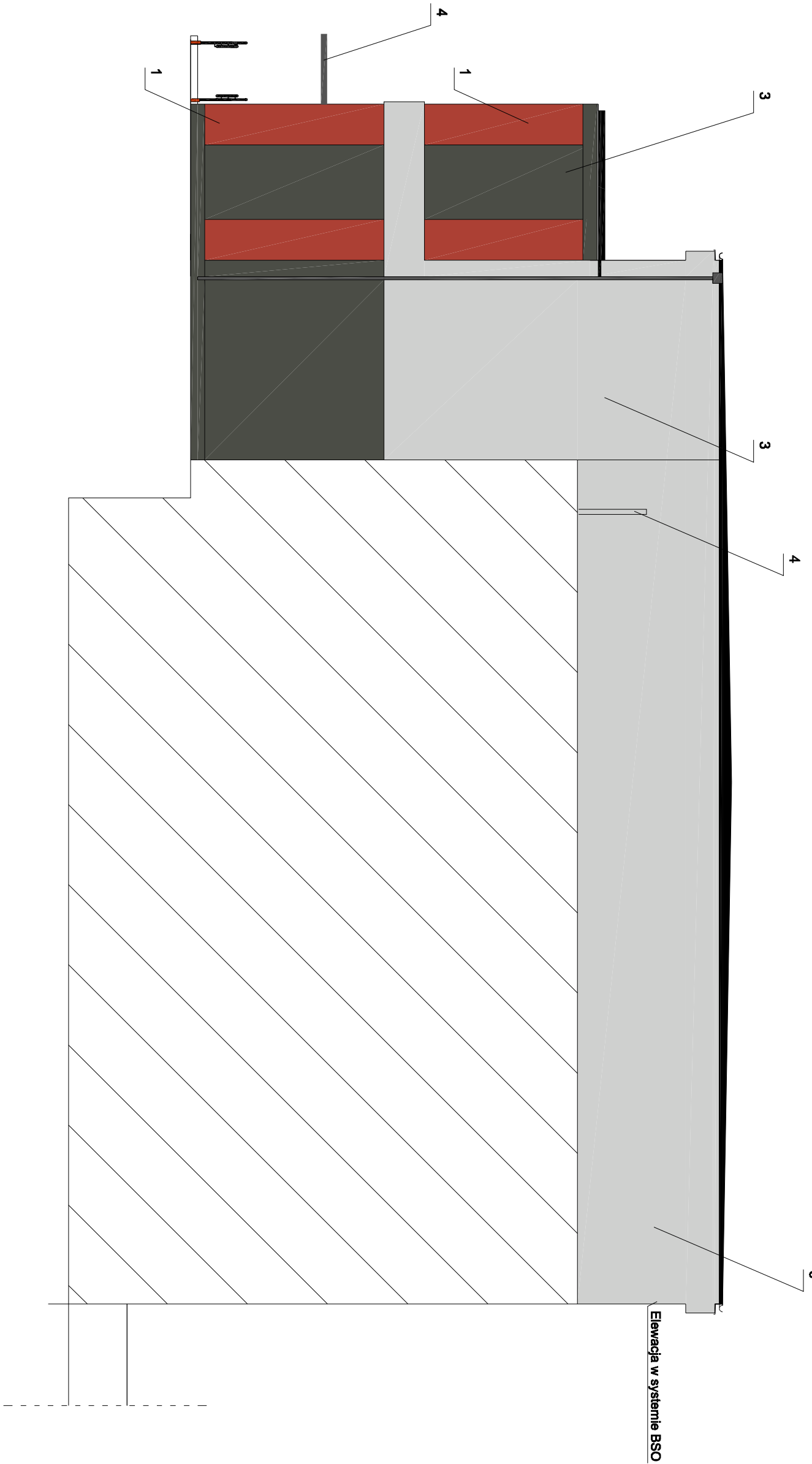

Elewacja od strony dz. nr ewid 409/28

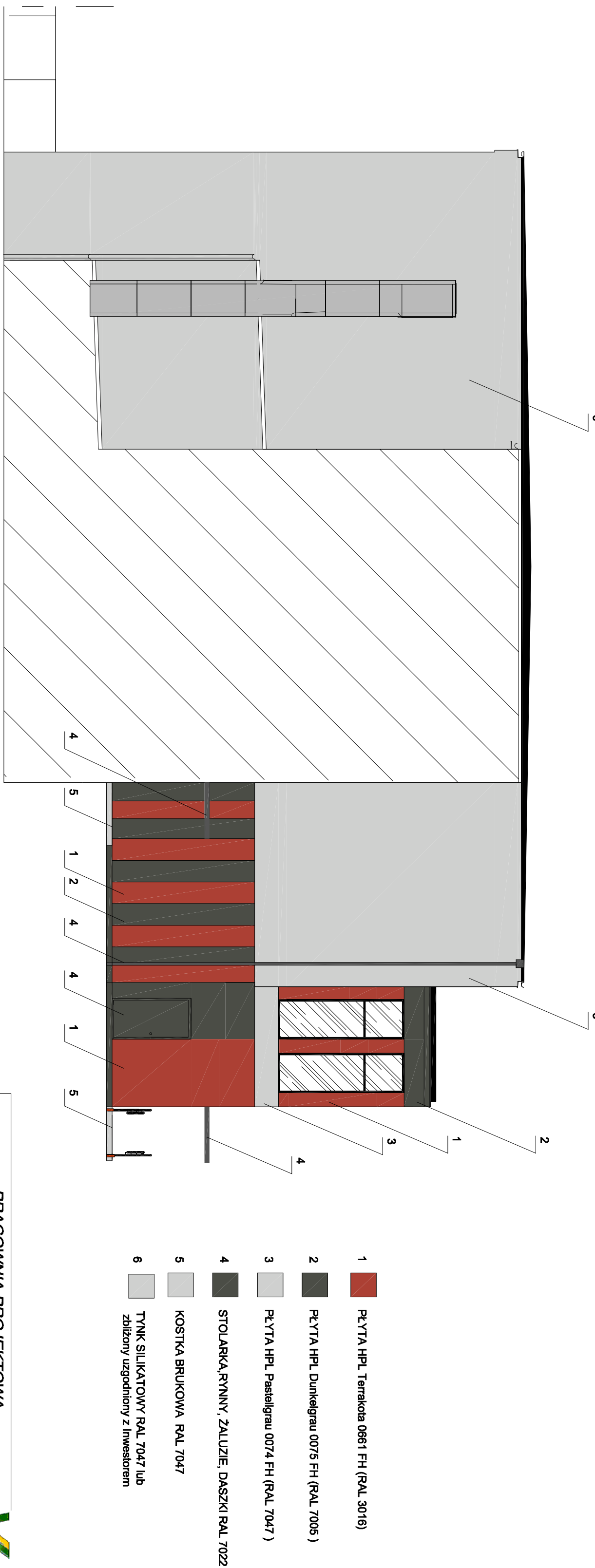
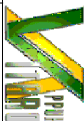

PRACOWNIA PROJEKTOWA "VITARO"					
Temat inwestycji:	Przekształcenie pomieszczeń po byłej cegielni KWIK Porajka Klimontów na centrum aktywności w dziedzinie kultury sportu i rekreacji			Data: VIII 2014	
Adres inwestycji:	woj.: śląskie, okręg ewid. 0006-Klimontów, dz. nr ewid. 409/31, jed. ewid. 247501, 1, m. Sosnowiec			Skala: 1:100	
Inwestor i adres:	Gmina Sosnowiec-Miejski Ośrodek Sportu i Rekreacji Branża / Etap Nr rys. A / PB 41-200 Sosnowiec, ul. 3 Maja 41			A-11	
Rysunek:	Elewacje boczne			Format: 297x840	
Projektant architektury:	mgr inż. arch. Janusz Kwaśniewski	Nr uprawnień:	20/R-429/COJ/05	Podpis:	
Sprawdzający architekturę:	mgr inż. arch. Piotr Zabłotowski	Nr uprawnień:	GP-IV-7342/58/94	Podpis:	
Projektant konstrukcji:	mgr inż. Jarosław Dudek	Nr uprawnień:	LOD/1779/POOK/11	Podpis:	
Sprawdzający konstrukcję:	mgr inż. Maciej Nowakowski	Nr uprawnień:	BP-IV-10220/83/78	Podpis:	
Asystent:	mgr inż. Marcin Śaubaek	Nr uprawnień:	-	Podpis:	